

Planta Baixa - Quadra Poliesportiva Existente

Escala 1:75

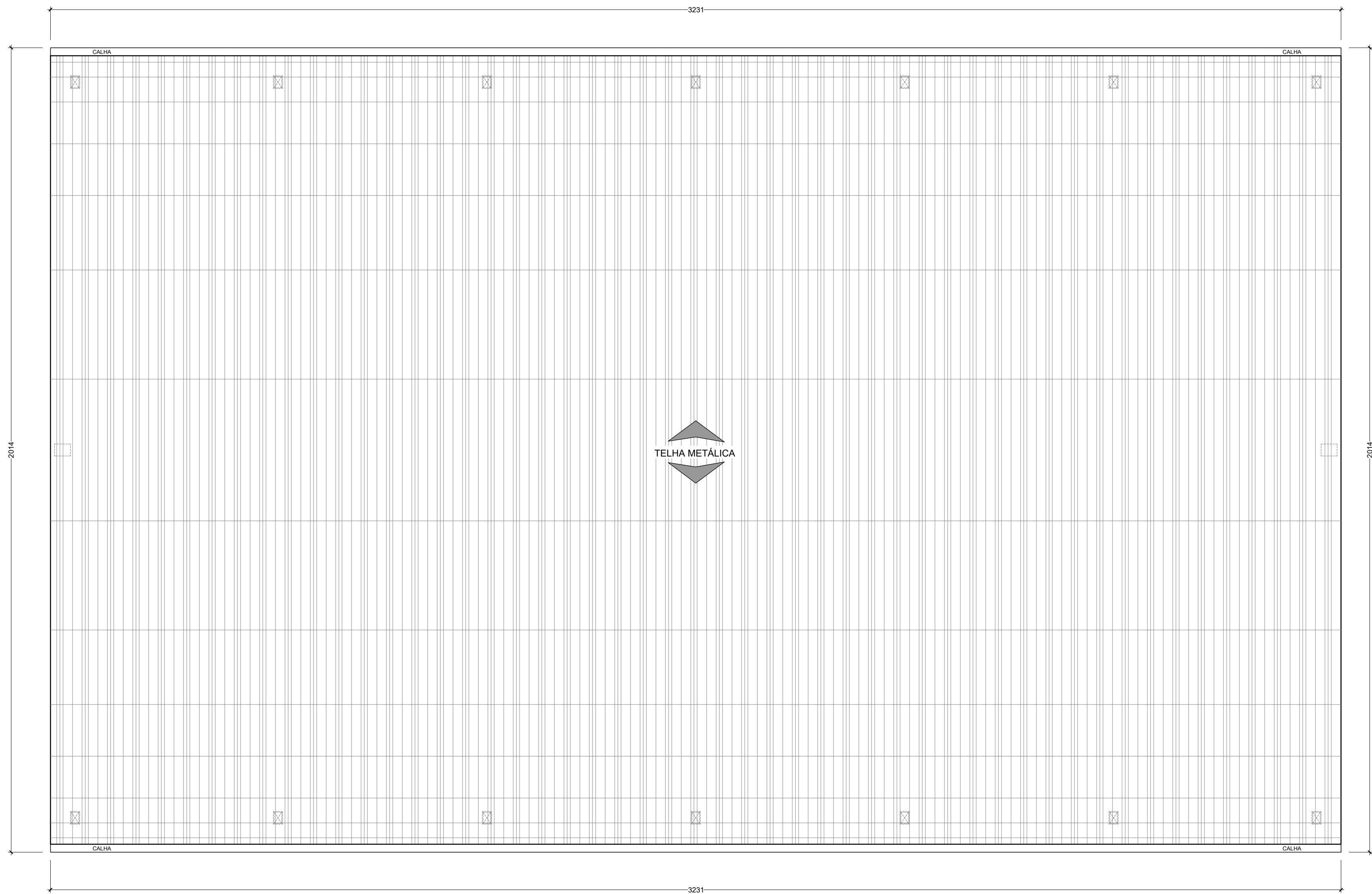

Planta de Cobertura - Quadra Poliesportiva Existente

Escala 1:75

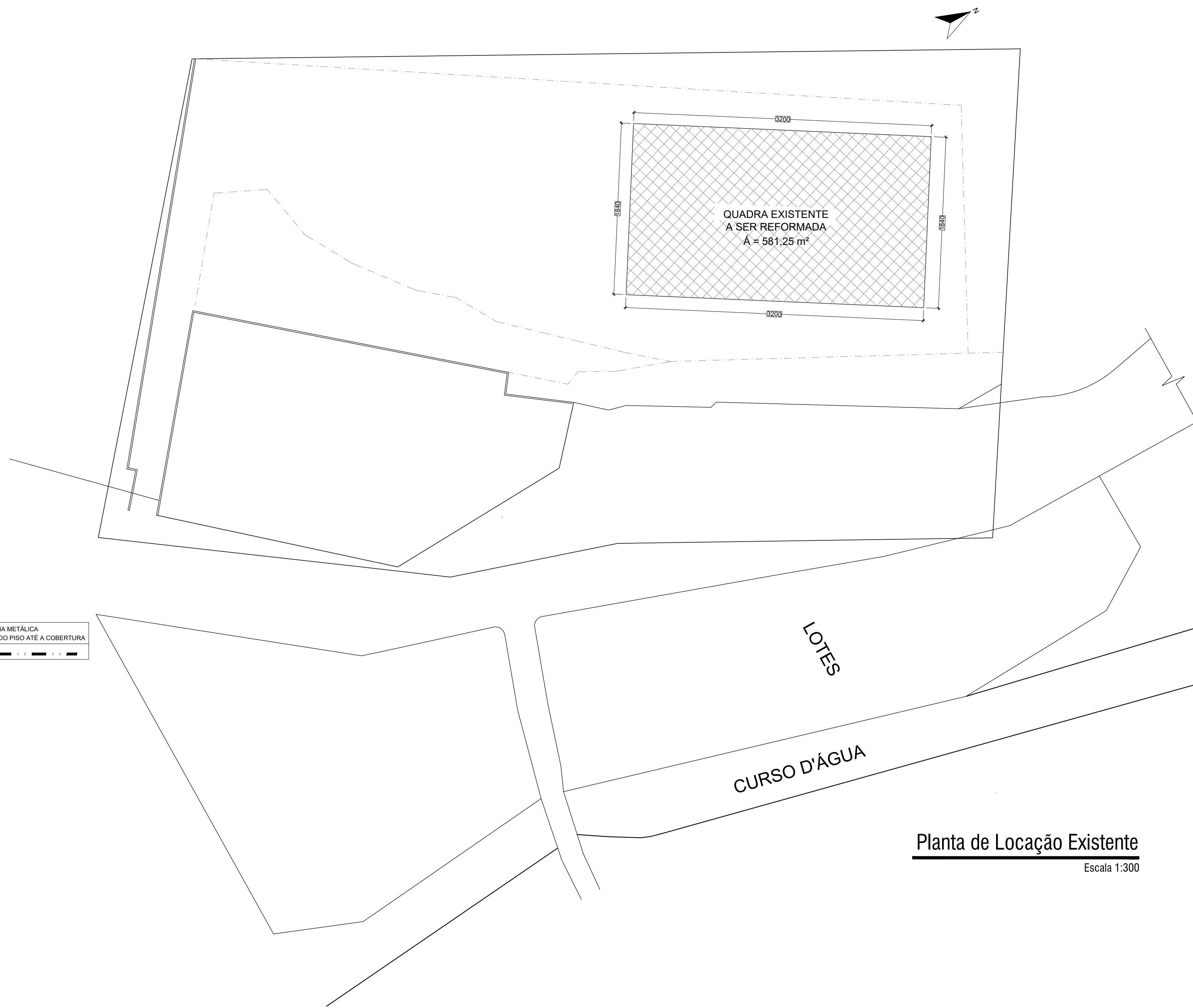

Planta de Locação Existente

Escala 1:300

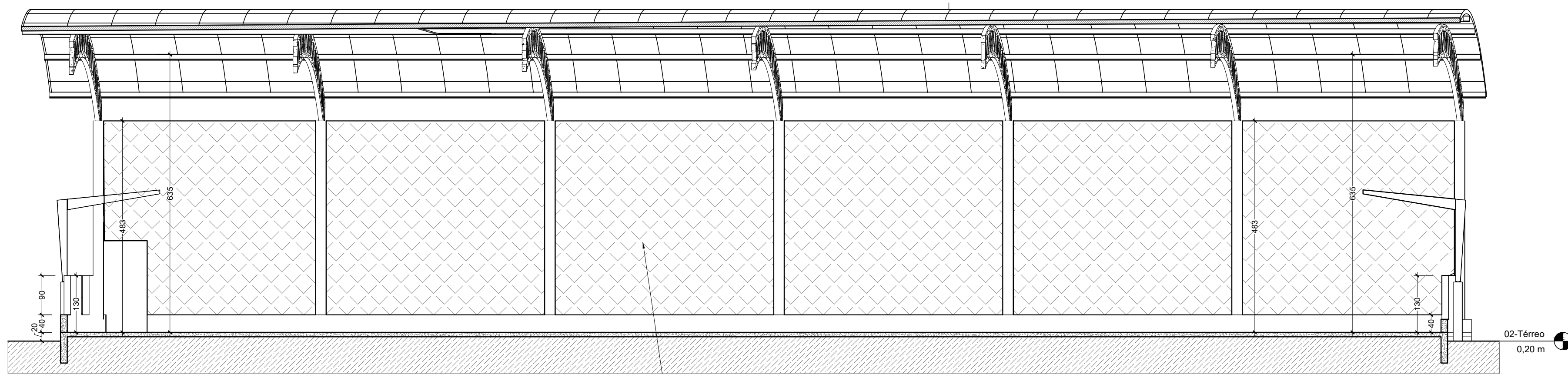

Corte "A-A"

Escala 1:75

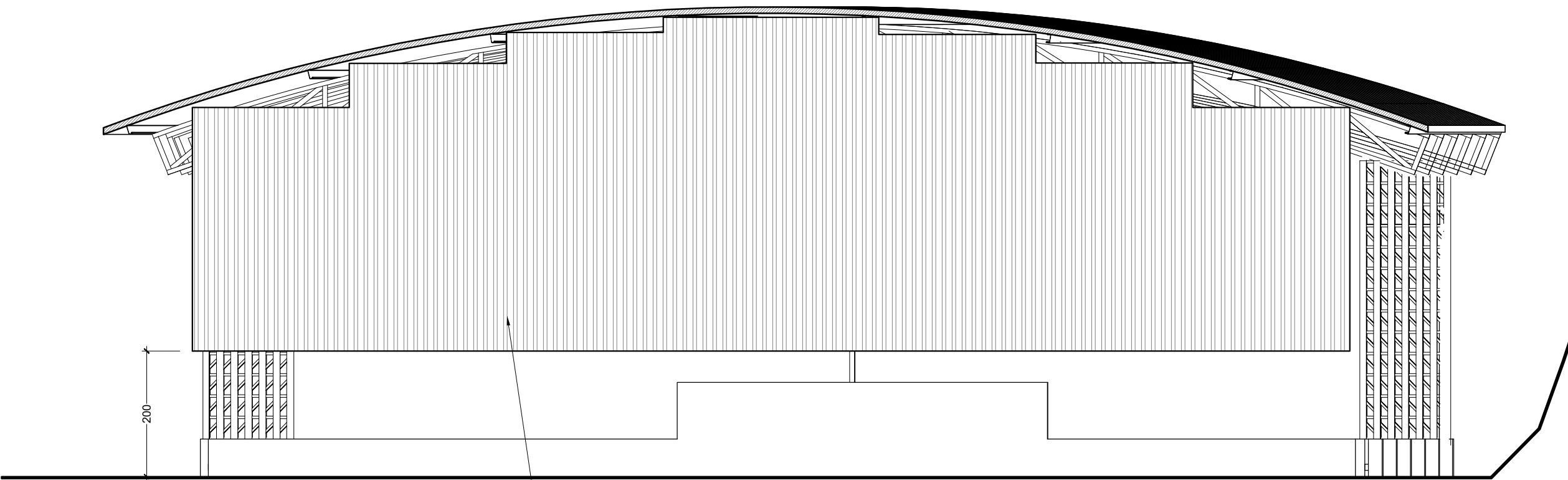

Fachada Lateral Direita

Escala 1:75

LEGENDA DE INTERVENÇÕES:

- ÁREA A SER REFORMADA: Á = 581,25m²

- REVISÃO NA PARTE ELÉTRICAS.
- SUBSTITUIÇÃO DE LUMINÁRIAS.
- REFORMA DO PISO DA QUADRA
- PINTURA DE PISO E MARCAÇÕES DA QUADRA POLIESPORTIVA.
- PINTURA DAS MURETAS DE PROTEÇÃO.
- PREPARAÇÃO DAS FERRAGEM E PINTURA DAS ESTRUTURAS METÁLICAS.
- SUBSTITUIÇÃO DO ALAMBRADO DA QUADRA.
- SUBSTITUIÇÃO PARCIAL DE TELHA METÁLICA (100m²)
- EXECUÇÃO DE FECHAMENTO LATERAL COM TELHA METÁLICA CONFORME INDICADO EM PLANTA

QUADRO DE ÁREAS (M²)

ÁREA DO TERRENO	3.732,89	
ÁREA DE REFORMA		
QUADRA POLIESPORTIVA	581,25	581,25



PROJETO DE ARQUITETURA
EXECUTIVO - REFORMA DA QUADRA



CLIENTE: **PREFEITURA DE CONCEIÇÃO DO CASTELO - ES**
CNPJ: 27.165.570/0001-98

TÍTULO: **RECONSTRUÇÃO DA EMEL MATA FRIA E REFORMA DA QUADRA POLIESPORTIVA**
CONCEIÇÃO DO CASTELO - ES, CEP: 29370-000

REFERÊNCIA: **COMUNIDADE RURAL DA MATA FRIA**
COORDENADAS: 20° 17'05,3"S 41° 10'52,2"W

RESPONSÁVEL TÉCNICO: **Arquiteto e Urbanista Luiz Alberto Gonçalves Barbosa** - CAU 17474193-0

DESENHO: **WANDERSON C. DE ARAÚJO** DATA: **DEZEMBRO/2020** FORMATO: **A3** ESCALA: **INDICADA** UNIDADE: **METRO** ARQUIVO: **REFORMA DA QUADRA EMEL MATA FRIA-12 29481**

FOLHA
01/01